16 NOVEMBRE 1987 • 16 NOVEMBRE 2017

30 ANNI PER IL DIALOGO E LA PACE

Il 16 novembre 1987 la **Fondazione Mediterraneo** inizia le prime attività organizzando il primo incontro tra gli scrittori ed intellettuali dell'Europa e del Mediterraneo.
Napoli e la Campania da sempre costituiscono il luogo in cui la **Fondazione Mediterraneo** ha realizzato importanti iniziative, restituendo alla città il ruolo di grande Capitale capace di **"Pensare Europeo"** e **"Respirare Mediterraneo"** ed in grado di incidere nei processi della storia.
Memorabile resta il "Forum Civile Euromed" svoltosi a Napoli nel dicembre 1997 con la partecipazione di Capi di Stato e di oltre 3.000 rappresentanti di 36 Paesi: ancora oggi è di riferimento per il partenariato e la pace nella regione, specialmente per i giovani e le donne.
La sede di Napoli della Fondazione è di rilevante importanza istituzionale e museale.
È situata nello storico edificio dell'ex "Grand Hotel de Londres", in Piazza Municipio.
Qui hanno sede le seguenti istituzioni internazionali:

- La **MAISON DE LA MEDITERRANEE**, costituita nel 2002 da 43 Paesi euromediterranei.
- La **MAISON DE LA PAIX**, costituita nel 2010 da 132 Paesi del mondo.
- La **MAISON DES ALLIANCES**, costituita nel 2005 da 43 Paesi euromediterranei, dal Forum Maghrebino, dalla Lega degli Stati Arabi e dall'Assemblea Parlamentare del Mediterraneo.
- Il **MUSEO DELLA PACE - MAMT**, **patrimonio emozionale dell'umanità.**
- L'**ACCADEMIA DEL MEDITERRANEO**, costituita nel 1998 dalle Accademie Nazionali e dagli Istituti di Alta Cultura di 38 Paesi del mondo.
- La **RETE DI UNIVERSITA' ALMAMED**, costituita da 168 Università dei Paesi euromediterranei.
- La **CASA DEL MAGHREB ARABO**, costituita dai 6 Paesi del Maghreb Arabo e dall'Unione del Maghreb Arabo.
- L'**OSSERVATORIO MEDITERRANEO SULLA CRIMINALITA' ORGANIZZATA E LE MAFIE**, costituito nel 2013 con la Fondazione Antonino Caponnetto.
- La **FONDAZIONE ANNA LINDH**, costituita da Reti Nazionali nei 42 Paesi euromediterranei.
- L'**ORATORIO SALESIANO MONDIALE** con la **CAPPELLA CON LE RELIQUIE DI SAN GIOVANNI BOSCO** e di **SANTA MARIA DOMENICA MAZZARELLO**.

I rappresentanti delle sopraelencate istituzioni internazionali confidano nell'intervento del Prefetto di Napoli affinché venga tutelata la sicurezza della Sede da attività estranee non compatibili e garantita la salvaguardia degli spazi museali con la presenza di eccezionali doni dei vari Paesi partner e di reliquie, testimonianze e oggetti appartenenti alle varie religioni.

www.fondazionemediterraneo.org

IL MUSEO DELLA PACE - MAMT

Migliaia di visitatori nell'ultimo anno hanno espresso ammirazione ed emozione per un Museo definito il **MUSEO DELLE EMOZIONI!**
"Caos e meraviglia" è il commento per un luogo unico voluto da **trenta Paesi** - dall'Algeria al Marocco, dalla Tunisia al Libano, dalla Giordania all'Arabia Saudita, dalla Spagna alla Turchia - che sostengono sin dal 1997 la nascita del **Museo** unitamente ad istituzioni ed organismi internazionali, quali l'UNESCO, la Lega degli Stati Arabi, il Consiglio d'Europa e l'Assemblea Parlamentare del Mediterraneo.
Capi di Stato e di Governo hanno inaugurato nel corso degli anni le principali sale del Museo offrendo doni preziosi che fanno parte integrante delle diverse collezioni museali.
Con 107 videowall di grandi dimensioni, il **Museo** ha un sistema di fruizione multimediale rilevante: grazie all'alta tecnologia ed alla definizione 4K è possibile immergersi in oltre 25.000 video che raccontano la storia, la geografia, la politica, le religioni, le tradizioni ed il destino del Nostro Mare.
La sezione dedicata a **"LA CAMPANIA DELLE EMOZIONI"** è di straordinaria bellezza! I video ad altissima definizione sui siti più importanti della Campania sono tradotti in 4 lingue ed a disposizione di tutti i visitatori, per coinvolgerli nella fruizione del grande patrimonio artistico, monumentale, architettonico, archeologico ed ambientale della Regione.
Nella sezione dedicata ai **"Grandi Protagonisti della Storia"** - accanto a **Winston Churchill, Yasser Arafat, Shimon Peres, Don Peppe Diana, Sandro Pertini** e molti altri - significativo è il piano dedicato a **"PINO DANIELE ALIVE"**.
Nella sezione **"DON BOSCO IL POTERE DELL'AMORE"** emozionanti i percorsi del **Santo dei giovani** e di **Santa Maria Domenica Mazzarello** che coinvolgono emotivamente i visitatori.

www.mamt.it

Pino Daniele con Michele Capasso al Museo della Pace (18 dicembre 2014).

KIMIYYA

LE DONNE ATTRICI DEL DIALOGO

È una delle azioni della Fondazione Mediterraneo realizzata con 42 Reti nazionali della "Fondazione Anna Lindh".
Recentemente a Napoli 150 donne di 42 Paesi hanno messo in luce l'importanza delle donne al centro della società quali attrici principali per un futuro fondato sui valori del rispetto, della democrazia, della libertà e della giustizia sociale.

DON BOSCO, IL POTERE DELL'AMORE

Don Ángel Fernández Artime, Rettor Maggiore dei Salesiani di Don Bosco - accompagnato da Salesiani e diplomatici provenienti da tutto il mondo - ha inaugurato il 17 febbraio 2017 la sezione del Museo della Pace dedicata a **"DON BOSCO IL POTERE DELL'AMORE"**: dodici percorsi emozionali attraverso i 5 piani del Museo che con video e strumenti ipertestuali trasmettono il carisma di Don Bosco, con momenti essenziali dell'azione che la Famiglia Salesiana svolge in 132 Paesi del mondo: un grande **"Oratorio Salesiano Virtuale"**.

Il Rettor Maggiore dei Salesiani Don Angel Fernàndez Artime benedice la "Cappella con reliquia di San Giovanni Bosco" del Museo della Pace - MAMT.

La Superiora Generale delle FMA, Madre Yvonne Reungoat, depone la reliquia di Santa Maria Domenica Mazzarello nella "Cappella Don Bosco" del Museo della Pace – MAMT.

Madre Yvonne Reungoat, Superiora Generale delle "Figlie di Maria Ausiliatrice" (FMA), ha inaugurato il 9 novembre 2017 - presenti alla cerimonia rappresentanti delle FMA di vari Paesi - i percorsi emozionali dedicati a **Santa Maria Domenica Mazzarello**, con la deposizione della Sua reliquia nella **"Cappella Don Bosco"** del Museo.

LE CITTÀ DEL DIALOGO

È tra le principali azioni della **Fondazione Mediterraneo** realizzata con partner di 68 Paesi. Coordinata dai proff. Massimo Pica Ciamarra e Michele Capasso ha come obiettivo principale l'alfabetizzazione all'ecologia ed alla qualità degli ambienti di vita nelle città.

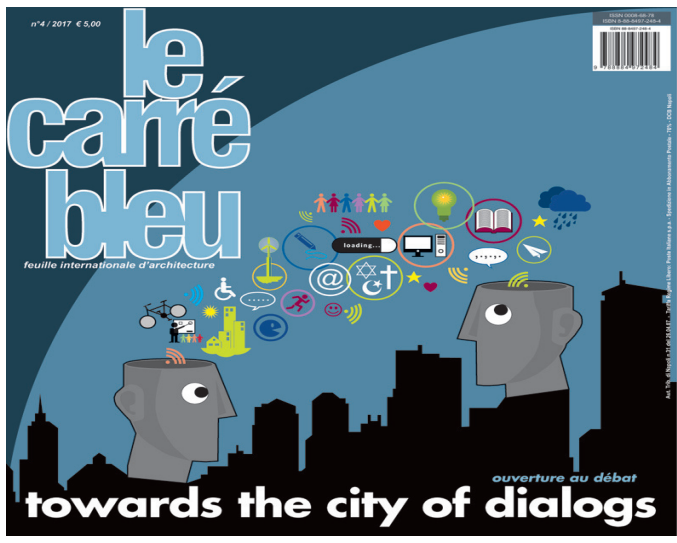

Fondazione Anna Lindh
Rete Italiana

LA RETE ITALIANA DELLA FONDAZIONE ANNA LINDH (FAL)

Creata nel 2004, riunisce **657 membri** in rappresentanza di università, istituzioni, associazioni ed altri organismi della Società Civile che coinvolgono nel loro insieme **oltre 150.000 persone**.
La sede di Napoli della Rete italiana è apprezzata per l'alto valore istituzionale e per il "Centro di documentazione", come testimoniato dalla stessa presidente della FAL, on. **Elisabeth Guigou**, in occasione della sua visita a Napoli.
La stessa prestigiosa sede è stata sostituita da funzionari del Ministero degli Affari Esteri senza alcuna motivazione. Questa decisione antidemocratica ha provocato una forte protesta a catena da parte dei membri della Rete italiana e dei Capofila delle Reti nazionali di altri Paesi, decidendo di pubblicare la **"Lettera aperta"** indirizzata al **Presidente della Repubblica** ed al **Ministro degli Affari Esteri** (ved. pagina a latere).
I rappresentanti la maggioranza della Rete italiana confidano nel sottosegretario con delega al Mediterraneo, **il napoletano on. Enzo Amendola** - già impegnato su questa tematica - affinché venga ristabilita la democrazia, la legalità ed il rispetto del lavoro di tutti.